

The background features abstract, overlapping geometric shapes in various shades of green, ranging from light lime to dark forest green. The shapes are primarily triangles and polygons, creating a dynamic, layered effect. The central text is set against a white background that is partially framed by these green shapes.

Guida alla conferma di iscrizione ai corsi di dottorato

- per tutti
- per gli studenti
- Anagrafica
- Iscrizioni
- Tasse e Benefici
- Carriera
- Autocertificazioni
- Erasmus
- Laurea
- Post-laurea
- Corsi
- Perfezionamento/Formazione /Sostegno/ISSUGE
- Dottorato
- Esame Di Stato
- Master
- Scuole di Specializzazione
- Tirocinio Formativo Attivo (TFA)
- Educazione Continua in Medicina (ECM)
- Settore Placement
- ISSUGE
- per il personale

Home > per gli studenti

Post-laurea

- [Corsi Perfezionamento/Formazione/Sostegno/ISSUGE](#)
- [Dottorato](#)
- [Esame Di Stato](#)
- [Master](#)
- [Scuole di Specializzazione](#)
- [Tirocinio Formativo Attivo \(TFA\)](#)
- [Educazione Continua in Medicina \(ECM\)](#)
- [Conferma Iscrizione Post-laurea](#)

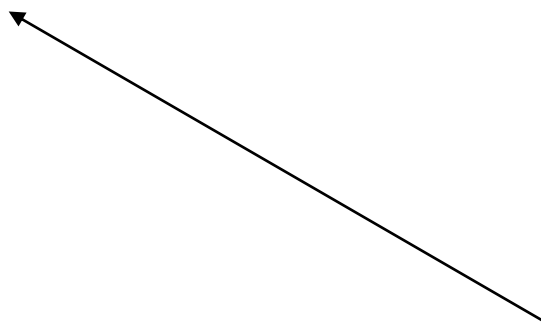

Alla pagina:

<https://servizionline.unige.it/studenti/post-laurea>
cliccare su «Conferma Iscrizione Post-Laurea»

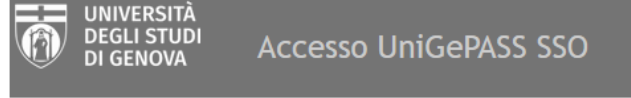

Email o nome utente
Password



Stai attivando una sessione per i servizi dell'Università di Genova.

[Serve aiuto?](#) | [Password dimenticata?](#) | Supporto tecnico: [CSITA](#)

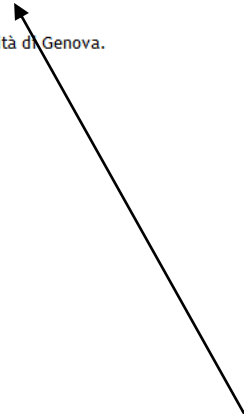

Inserire le credenziali UniGePASS che sono state utilizzate in sede di presentazione della domanda di partecipazione all'esame di ammissione



CONFERMA ISCRIZIONE



Selezionare una domanda per la quale si desidera perfezionare l'iscrizione:

Seleziona...



CONFERMA ISCRIZIONE



Selezionare una domanda per la quale si desidera perfezionare l'iscrizione:

Seleziona...

Seleziona...

CORSO DI IMMUNOLOGIA CLINICA E SPERIMENTALE

N.B.

- 1) Se si risulta in graduatoria in più di un corso di dottorato, la scelta di uno di essi comporta formale rinuncia agli altri
- 2) Una volta compilata correttamente ogni sezione, le dichiarazioni rese si colorano di verde ed il titolo si colora di azzurro
- 3) Una volta confermata la richiesta di iscrizione, non è più possibile modificare il suo contenuto e pertanto si consiglia di ricontrollare tutti i dati inseriti
- 4) Nel caso si esca dalla procedura di conferma di iscrizione, vengono salvati solamente i file che sono stati allegati. Le dichiarazioni dovranno essere nuovamente confermate.

CONFERMA ISCRIZIONE

Selezionare una domanda per la quale si desidera perfezionare l'iscrizione:

CORSO DI IMMUNOLOGIA CLINICA E SPERIMENTALE

AL MAGNIFICO RETTORE DELL'UNIVERSITA' DEGLI STUDI DI GENOVA

Il sottoscritto , chiede di essere iscritto al primo anno del seguente Corso di Dottorato:

6159 - CORSO DI IMMUNOLOGIA CLINICA E SPERIMENTALE

33-esimo Ciclo

Anagrafica Contatti Residenza e Recapito Borsa di studio Tasse Iscrizione Moduli Trattamento Economico Foto Tessera Autocertificazioni Informativa Help

Ulteriori Informazioni

Anagrafica:

Data Nascita:

Luogo Nascita:

Sesso:

Codice Fiscale:

Poichè all'atto di presentazione della domanda di partecipazione al concorso, ha dichiarato di essere in attesa del conseguimento della laurea, si ricorda, qualora non fosse già stato fatto, di presentare la dichiarazione sostitutiva dell'atto di notorietà (scaricabile cliccando qui) e copia di un documento di identità al Servizio Alta Formazione tramite fax al numero +39 010 209 9539 o tramite email all'indirizzo: altaformazione@unige.it **entro il 31/10/2017 pena decadenza.**

Conferma iscrizione

In questa sezione sono visualizzati i dati inseriti in fase di presentazione della domanda di partecipazione all'esame di ammissione e non sono modificabili. Si prega di inviare un'email a altaformazione@unige.it nel caso fossero necessarie modifiche



CONFERMA ISCRIZIONE



Selezionare una domanda per la quale si desidera perfezionare l'iscrizione:

CORSO DI IMMUNOLOGIA CLINICA E SPERIMENTALE

AL MAGNIFICO RETTORE DELL'UNIVERSITA' DEGLI STUDI DI GENOVA

Il sottoscritto _____, chiede di essere iscritto al primo anno del seguente Corso di Dottorato:

6159 - CORSO DI IMMUNOLOGIA CLINICA E SPERIMENTALE

33-esimo Ciclo

Anagrafica Contatti **Residenza e Recapito** **Borsa di studio** **Tasse Iscrizione** **Moduli Trattamento Economico** **Foto Tessera** **Autocertificazioni** **Informativa** Help

Ulteriori Informazioni

Anagrafica:

Data Nascita:

Luogo Nascita:

Sesso:

Codice Fiscale: |

N.B.: Nota informativa visualizzata solamente da chi, all'atto di presentazione della domanda di partecipazione al concorso, ha dichiarato di essere in attesa del conseguimento della laurea

ⓘ Poichè all'atto di presentazione della domanda di partecipazione al concorso, ha dichiarato di essere in attesa del conseguimento della laurea, si ricorda, qualora non fosse già stato fatto, di presentare la dichiarazione sostitutiva dell'atto di notorietà (scaricabile cliccando qui) e copia di un documento di identità al Servizio Alta Formazione tramite fax al numero +39 010 209 9539 o tramite email all'indirizzo: altaformazione@unige.it **entro il 31/10/2017 pena decadenza.**

Conferma iscrizione

CONFERMA ISCRIZIONE

Selezionare una domanda per la quale si desidera perfezionare l'iscrizione:

CORSO DI IMMUNOLOGIA CLINICA E SPERIMENTALE

AL MAGNIFICO RETTORE DELL'UNIVERSITA' DEGLI STUDI DI GENOVA

Il sottoscritto, chiede di essere iscritto al primo anno del seguente Corso di Dottorato:

6159 - CORSO DI IMMUNOLOGIA CLINICA E SPERIMENTALE

33-esimo Ciclo

Anagrafica **Contatti** Residenza e Recapito Borsa di studio Tasse Iscrizione Moduli Trattamento Economico Foto Tessera Autocertificazioni Informativa Help

Ulteriori Informazioni

Contatti:

Mail:

Cellulare:

Poichè all'atto di presentazione della domanda di partecipazione al concorso, ha dichiarato di essere in attesa del conseguimento della laurea, si ricorda, qualora non fosse già stato fatto, di presentare la dichiarazione sostitutiva dell'atto di notorietà (scaricabile cliccando qui) e copia di un documento di identità al Servizio Alta Formazione tramite fax al numero +39 010 209 9539 o tramite email all'indirizzo: altaformazione@unige.it entro il **31/10/2017** **pena decadenza**.

Conferma iscrizione

In questa sezione sono visualizzati i dati inseriti in fase di presentazione della domanda di partecipazione all'esame di ammissione e non sono modificabili. Si prega di inviare un'email a altaformazione@unige.it nel caso fossero necessarie modifiche

CONFERMA ISCRIZIONE

Selezionare una domanda per la quale si desidera perfezionare l'iscrizione:

CORSO DI IMMUNOLOGIA CLINICA E SPERIMENTALE

AL MAGNIFICO RETTORE DELL'UNIVERSITA' DEGLI STUDI DI GENOVA

Il sottoscritto . chiede di essere iscritto al primo anno del seguente Corso di Dottorato:

6159 - CORSO DI IMMUNOLOGIA CLINICA E SPERIMENTALE

33-esimo Ciclo

[Anagrafica](#) [Contatti](#) [Residenza e Recapito](#) [Borsa di studio](#) [Tasse Iscrizione](#) [Moduli Trattamento Economico](#) [Foto Tessera](#) [Autocertificazioni](#) [Informativa](#) [Help](#)

[Ulteriori Informazioni](#)

Residenza e Recapito:

Via:

Luogo:

CAP:

Telefono:

In questa sezione sono visualizzati i dati inseriti in fase di presentazione della domanda di partecipazione all'esame di ammissione e non sono modificabili. Si prega di inviare un'email a altaformazione@unige.it nel caso fossero necessarie modifiche

! Poichè all'atto di presentazione della domanda di partecipazione al concorso, ha dichiarato di essere in attesa del conseguimento della laurea, si ricorda, qualora non fosse già stato fatto, di presentare la dichiarazione sostitutiva dell'atto di notorietà (scaricabile cliccando qui) e copia di un documento di identità al Servizio Alta Formazione tramite fax al numero +39 010 209 9539 o tramite email all'indirizzo: altaformazione@unige.it **entro il 31/10/2017 pena decadenza.**

Conferma iscrizione

CONFERMA ISCRIZIONE

Selezionare una domanda per la quale si desidera perfezionare l'iscrizione:

CORSO DI IMMUNOLOGIA CLINICA E SPERIMENTALE

AL MAGNIFICO RETTORE DELL'UNIVERSITA' DEGLI STUDI DI GENOVA

Il sottoscritto _____, chiede di essere iscritto al primo anno del seguente Corso di Dottorato:

6159 - CORSO DI IMMUNOLOGIA CLINICA E SPERIMENTALE

33-esimo Ciclo

[Anagrafica](#) [Contatti](#) [Residenza e Recapito](#) **Borsa di studio** [Tasse Iscrizione](#) [Moduli Trattamento Economico](#) [Foto Tessera](#) [Autocertificazioni](#) [Informativa](#) [Help](#)

[Ulteriori Informazioni](#)

Borsa di studio:

- Studente fruitore di borsa di studio**
oppure
 Studente NON fruitore di borsa di studio

Se si risulta in graduatoria come fruitore di borsa di studio, è necessario cliccare su «Studente fruitore di borsa di studio» anche se si rinuncia alla fruizione della borsa per tutta la durata del corso

ⓘ Poichè all'atto di presentazione della domanda di partecipazione al concorso, ha dichiarato di essere in attesa del conseguimento della laurea, si ricorda, qualora non fosse già stato fatto, di presentare la dichiarazione sostitutiva dell'atto di notorietà (scaricabile cliccando qui) e copia di un documento di identità al Servizio Alta Formazione tramite fax al numero +39 010 209 9539 o tramite email all'indirizzo: altaformazione@unige.it **entro il 31/10/2017 pena decadenza.**

Conferma iscrizione

CONFERMA ISCRIZIONE

Selezionare una domanda per la quale si desidera perfezionare l'iscrizione:

CORSO DI IMMUNOLOGIA CLINICA E SPERIMENTALE

AL MAGNIFICO RETTORE DELL'UNIVERSITA' DEGLI STUDI DI GENOVA

Il sottoscritto _____, chiede di essere iscritto al primo anno del seguente Corso di Dottorato:

6159 - CORSO DI IMMUNOLOGIA CLINICA E SPERIMENTALE

33-esimo Ciclo

[Anagrafica](#) [Contatti](#) [Residenza e Recapito](#) **[Borsa di studio](#)** [Tasse Iscrizione](#) [Moduli Trattamento Economico](#) [Foto Tessera](#) [Autocertificazioni](#) [Informativa](#) [Help](#)

[Ulteriori Informazioni](#)

Borsa di studio:

Studente fruitore di borsa di studio

oppure

Studente NON fruitore di borsa di studio

Il sottoscritto dichiara di non aver fruito in precedenza di borse di studio di dottorato

In alternativa

Il sottoscritto dichiara di rinunciare alla fruizione della borsa di studio per 3 anni

Nel caso si sia scelta la voce «Studente fruitore di borsa di studio» è necessario dichiarare di non aver fruito in precedenza di borse di studio di dottorato o in alternativa di rinunciare alla fruizione della borsa di studio per tutta la durata del corso

! Poichè all'atto di presentazione della domanda di partecipazione al concorso, ha dichiarato di essere in attesa del conseguimento della laurea, si ricorda, qualora non fosse già stato fatto, di presentare la dichiarazione sostitutiva dell'atto di notorietà (scaricabile cliccando qui) e copia di un documento di identità al Servizio Alta Formazione tramite fax al numero +39 010 209 9539 o tramite email all'indirizzo: altaformazione@unige.it **entro il 31/10/2017 pena decadenza.**

AL MAGNIFICO RETTORE DELL'UNIVERSITA' DEGLI STUDI DI GENOVA

Il sottoscritto , chiede di essere iscritto al primo anno del seguente Corso di Dottorato:

6159 - CORSO DI IMMUNOLOGIA CLINICA E SPERIMENTALE

33-esimo Ciclo

Anagrafica Contatti Residenza e Recapito **Borsa di studio** Tasse Iscrizione Moduli Trattamento Economico Foto Tessera Autocertificazioni Informativa Help

Ulteriori Informazioni

Borsa di studio:

Studente fruitore di borsa di studio

oppure

Studente NON fruitore di borsa di studio

Il sottoscritto dichiara di non aver fruito in precedenza di borse di studio di dottorato

Il sottoscritto dichiara di non fruire di altre borse di studio, a qualsiasi titolo conferite, ad eccezione di quelle che possono essere cumulate con la borsa di studio per la frequenza del corso di Dottorato di ricerca concesse da istituzioni nazionali o straniere utili a integrare, con soggiorni all'estero, l'attività di formazione o di ricerca dei borsisti (ai sensi dell'art. 6, comma 1, Legge 398/89)

Il sottoscritto dichiara di rinunciare alla fruizione della borsa di studio per

Seleziona...

e di non fruire di altre borse di studio, a qualsiasi titolo conferite, ad eccezione di quelle che possono essere cumulate con la borsa di studio per la frequenza del corso di Dottorato di ricerca concesse da istituzioni nazionali o straniere utili a integrare, con soggiorni all'estero, l'attività di formazione o di ricerca dei borsisti (ai sensi dell'art. 6, comma 1, Legge 398/89) a decorrere dalla data di conferimento della borsa di studio di dottorato

! Poichè all'atto di presentazione della domanda di partecipazione al concorso, ha dichiarato di essere in attesa del conseguimento della laurea, si ricorda, qualora non fosse già stato fatto, di presentare la dichiarazione sostitutiva dell'atto di notorietà (scaricabile cliccando qui) e copia di un documento di identità al Servizio Alta Formazione tramite fax al numero +39 010 209 9539 o tramite email all'indirizzo: altaformazione@unige.it **entro il 31/10/2017 pena decadenza.**

Conferma iscrizione

- 1) Nel caso NON si desideri rinunciare alla fruizione della borsa di studio per tutta la durata del corso, è necessario scegliere una delle due opzioni indicate, che si escludono a vicenda.
- 2) Nel caso di scelta della seconda dichiarazione, è necessario indicare il numero di mesi per cui si desidera rinunciare alla fruizione della borsa di studio.

CONFERMA ISCRIZIONE

Selezionare una domanda per la quale si desidera perfezionare l'iscrizione:

CORSO DI IMMUNOLOGIA CLINICA E SPERIMENTALE

AL MAGNIFICO RETTORE DELL'UNIVERSITA' DEGLI STUDI DI GENOVA

Il sottoscritto . chiede di essere iscritto al primo anno del seguente Corso di Dottorato:

6159 - CORSO DI IMMUNOLOGIA CLINICA E SPERIMENTALE

33-esimo Ciclo

Anagrafica Contatti Residenza e Recapito **Tasse Iscrizione** Moduli Trattamento Economico Foto Tessera Autocertificazioni Informativa Help

Ulteriori Informazioni

Tasse iscrizione:

Tassa regionale

Situazione pagamento Tassa regionale: Nessun pagamento risultante.

Se il pagamento è stato effettuato mediante bonifico o bollettino freccia allegare la ricevuta:

Scegli file

Salva

ISTRUZIONI: Il file deve essere in formato PDF e non deve essere di dimensione maggiore di 2 MEGABYTE

Per effettuare il pagamento della prima rata (imposta di bollo) e della tassa regionale andare su [Unigepay](#)

Prima rata (imposta di bollo)

Situazione pagamento Prima rata (imposta di bollo): Nessun pagamento risultante.

Se il pagamento è stato effettuato mediante bonifico o bollettino freccia allegare la ricevuta:

Scegli file

Salva

- 1) Nel caso si sia già provveduto al versamento delle tasse di iscrizione, il sistema indicherà che non sono dovuti ulteriori versamenti.
- 2) Nel caso si sia già provveduto al versamento delle tasse di iscrizione, ma non risultasse, è necessario allegare la ricevuta di versamento in formato pdf.

- 3) Nel caso non si sia ancora provveduto al versamento delle tasse di iscrizione, è possibile effettuare il versamento cliccando su questo link

CONFERMA ISCRIZIONE

Selezionare una domanda per la quale si desidera perfezionare l'iscrizione:

CORSO DI IMMUNOLOGIA CLINICA E SPERIMENTALE

AL MAGNIFICO RETTORE DELL'UNIVERSITA' DEGLI STUDI DI GENOVA

Il sottoscritto, chiede di essere iscritto al primo anno del seguente Corso di Dottorato:

6159 - CORSO DI IMMUNOLOGIA CLINICA E SPERIMENTALE

33-esimo Ciclo

- Anagrafica
- Contatti
- Residenza e Recapito
- Borsa di studio
- Tasse Iscrizione**
- Moduli Trattamento Economico
- Foto Tessera
- Autocertificazioni
- Informativa
- Help

Ulteriori Informazioni

Tasse iscrizione:

Tassa regionale

Situazione pagamento Tassa regionale: Nessun pagamento risultante.

Se il pagamento è stato effettuato mediante bonifico o bollettino freccia allegare la ricevuta:



Elimina tassa regionale

Prima rata (imposta di bollo)

Situazione pagamento Prima rata (imposta di bollo): Nessun pagamento risultante.

Se il pagamento è stato effettuato mediante bonifico o bollettino freccia allegare la ricevuta:



Elimina ricevuta

Per effettuare il pagamento della prima rata (imposta di bollo) e della tassa regionale andare su Unigepay

Il sistema ci informa che il caricamento è avvenuto con SUCCESSO

Esempio: In questo caso, siccome il versamento delle tasse di iscrizione era stato effettuato, ma non risultava a video, sono state allegate le relative ricevute di versamento in formato pdf.

CONFERMA ISCRIZIONE

Selezionare una domanda per la quale si desidera perfezionare l'iscrizione:

CORSO DI IMMUNOLOGIA CLINICA E SPERIMENTALE

AL MAGNIFICO RETTORE DELL'UNIVERSITA' DEGLI STUDI DI GENOVA

Il sottoscritto, chiede di essere iscritto al primo anno del seguente Corso di Dottorato:

6159 - CORSO DI IMMUNOLOGIA CLINICA E SPERIMENTALE

33-esimo Ciclo

Anagrafica Contatti Residenza e Recapito **Borsa di studio** Tasse Iscrizione **Moduli Trattamento Economico** Foto Tessera Autocertificazioni Informativa Help

Ulteriori Informazioni

Moduli Trattamento Economico:

Allegare il modulo denominato "Scheda Anagrafica e Modalità Accrediti" e il modulo denominato "Dichiarazione gestione separata INPS" dopo averlo scaricato e correttamente compilato.

Scheda Anagrafica e Modalità Accrediti:

Scegli file

Salva

Dichiarazione gestione separata INPS:

Scegli file

Salva

ISTRUZIONI: I file devono essere in formato PDF e non devono essere di dimensione maggiore di 2 MEGABYTE

Moduli da scaricare

Solo chi fruisce di borsa di studio è tenuto al caricamento di questi moduli che dovranno essere scaricati dal link in fondo alla pagina, compilati, sottoposti a scansione e caricati in formato pdf nelle apposite sezioni.

File salvato con successo!x

Il sistema ci informa che il caricamento è avvenuto con **SUCCESSO**

CONFERMA ISCRIZIONE

Selezionare una domanda per la quale si desidera perfezionare l'iscrizione:

CORSO DI IMMUNOLOGIA CLINICA E SPERIMENTALE

AL MAGNIFICO RETTORE DELL'UNIVERSITA' DEGLI STUDI DI GENOVA

Il sottoscritto , chiede di essere iscritto al primo anno del seguente Corso di Dottorato:

6159 - CORSO DI IMMUNOLOGIA CLINICA E SPERIMENTALE

33-esimo Ciclo

- Anagrafica
- Contatti
- Residenza e Recapito
- Borsa di studio
- Tasse Iscrizione
- Moduli Trattamento Economico**
- Foto Tessera
- Autocertificazioni
- Informativa
- Help

Ulteriori Informazioni

Moduli Trattamento Economico:

Scheda Anagrafica e Modalità Accrediti:

Modulo Scheda Anagrafica e Modalità Accrediti

Elimina scheda anagrafica e modalità accrediti

Dichiarazione gestione separata INPS:

Modulo Dichiarazione gestione separata INPS

Elimina dichiarazione gestione separata INPS

Moduli da scaricare

Poichè all'atto di presentazione della domanda di partecipazione al concorso, ha dichiarato di essere in attesa del conseguimento della laurea, si ricorda, qualora non fosse già stato fatto, di presentare la dichiarazione sostitutiva de (scaricabile cliccando qui) e copia di un documento di identità al Servizio Alta Formazione tramite fax al numero +39 010 209 9539 o tramite email all'indirizzo: altaformazione@unige.it **entro il 31/10/2017 pena decadenza.**

Name: ALTFOR-185
Port: 6129
IP(s): See About Dialog.
10.187.134.185
192.168.137.1...

CONFERMA ISCRIZIONE

Selezionare una domanda per la quale si desidera perfezionare l'iscrizione:

CORSO DI IMMUNOLOGIA CLINICA E SPERIMENTALE

AL MAGNIFICO RETTORE DELL'UNIVERSITA' DEGLI STUDI DI GENOVA

E' necessario il caricamento di una fototessera al fine dell'emissione del tesserino universitario. Seguire le istruzioni indicate cliccando sul tasto azzurro.

Il sottoscritto chiede di essere iscritto al primo anno del seguente Corso di Dottorato:

6159 - CORSO DI IMMUNOLOGIA CLINICA E SPERIMENTALE

33-esimo Ciclo

Anagrafica Contatti Residenza e Recapito Borsa di studio Tasse Iscrizione Moduli Trattamento Economico **Foto Tessera** Autocertificazioni Informativa Help

Ulteriori Informazioni

Foto Tessera:

Per caricare la foto tessera cliccare [QUI](#)

Istruzioni

Poichè all'atto di presentazione della domanda di partecipazione al concorso, ha dichiarato di essere in attesa del conseguimento della laurea, si ricorda, qualora non fosse già stato fatto, di presentare la dichiarazione sostitutiva dell'atto di notorietà (scaricabile cliccando qui) e copia di un documento di identità al Servizio Alta Formazione tramite fax al numero +39 010 209 9539 o tramite email all'indirizzo: altaformazione@unige.it entro il 31/10/2017 pena decadenza.

Conferma iscrizione

CONFERMA ISCRIZIONE



Selezionare una domanda per la quale si desidera perfezionare l'iscrizione:

CORSO DI IMMUNOLOGIA CLINICA E SPERIMENTALE

AL MAGNIFICO RETTORE DELL'UNIVERSITA' DEGLI STUDI DI GENOVA

Il sottoscritto chiede di essere iscritto al primo anno del seguente Corso di Dottorato:

6159 - CORSO DI IMMUNOLOGIA CLINICA E SPERIMENTALE

33-esimo Ciclo

[Anagrafica](#) [Contatti](#) [Residenza e Recapito](#) [Borsa di studio](#) [Tasse Iscrizione](#) [Moduli Trattamento Economico](#) **Foto Tessera** [Autocertificazioni](#) [Informativa](#) [Help](#)

[Ulteriori Informazioni](#)

Foto Tessera:

Per caricare la foto tessera cliccare [QUI](#)

Istruzioni

Caratteristiche della foto

La foto deve:

- Essere in formato tessera
- Avere estensione JPG
- Dimensione non superiore a 50 KB
- Essere a colori

In caso di foto inadeguata nel contenuto, potrebbe essere richiesto un nuovo inserimento e il pagamento di €15,00 per il rilascio di un nuovo badge.

La foto deve essere in formato foto tessera 3,5 x 4,0 cm (132 x 151 pixel) e deve contenere il volto in primo piano frontale su sfondo neutro.

Maggiori informazioni sul sito della Polizia di Stato

http://www.poliziadistato.it/statics/10/fotografia_passaporto_web.pdf

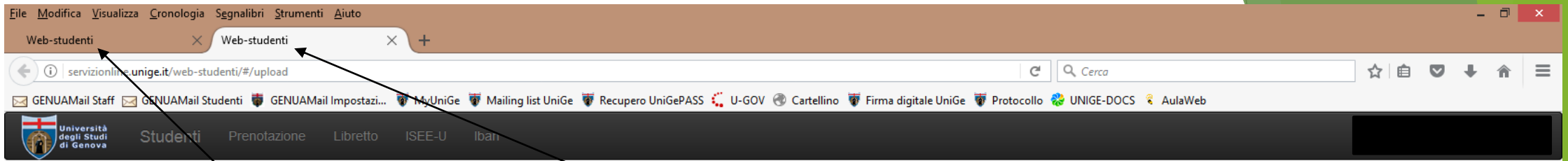

Carica la fototessera

[Guida](#)

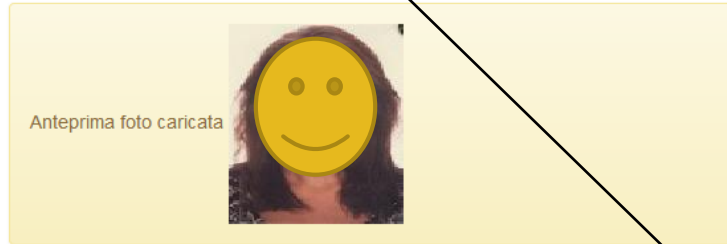

📘 Cliccare sulla freccia(⬆️) per caricare la fototessera

📘 Se la foto non è in formato tessera:132 x 151px, verrà automaticamente ridimensionata. Questa operazione può comportare una perdita di qualità dell'immagine.

La foto deve avere i seguenti requisiti:

- Essere in formato tessera (132 x 151px)
- Avere estensione JPG
- Essere a colori

In caso di foto inadeguata nel contenuto, potrebbe essere richiesto un nuovo inserimento e il pagamento di €15,00 per il rilascio di un nuovo badge.

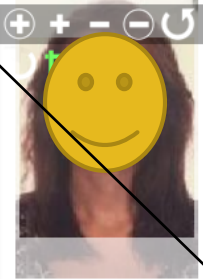

Una volta cliccato sul link per il caricamento della fototessera, si apre una nuova scheda sul browser.

Scegliere la foto, selezionandola tra i files presenti nel proprio computer, in conformità alle caratteristiche indicate nelle istruzioni.

Cliccare nuovamente sulla finestra di compilazione precedente

CONFERMA ISCRIZIONE

Selezionare una domanda per la quale si desidera perfezionare l'iscrizione:

CORSO DI IMMUNOLOGIA CLINICA E SPERIMENTALE

AL MAGNIFICO RETTORE DELL'UNIVERSITA' DEGLI STUDI DI GENOVA

Il sottoscritto chiede di essere iscritto al primo anno del seguente Corso di Dottorato:

6159 - CORSO DI IMMUNOLOGIA CLINICA E SPERIMENTALE

33-esimo Ciclo

[Anagrafica](#) [Contatti](#) [Residenza e Recapito](#) [Borsa di studio](#) [Tasse Iscrizione](#) [Moduli Trattamento Economico](#) **Foto Tessera** [Autocertificazioni](#) [Informativa](#) [Help](#) [Ulteriori Informazioni](#)

Foto Tessera:

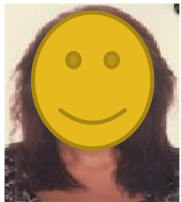

← La fototessera risulta caricata correttamente.

ⓘ Poichè all'atto di presentazione della domanda di partecipazione al concorso, ha dichiarato di essere in attesa del conseguimento della laurea, si ricorda, qualora non fosse già stato fatto, di presentare la dichiarazione sostitutiva dell'atto di notorietà (scaricabile cliccando qui) e copia di un documento di identità al Servizio Alta Formazione tramite fax al numero +39 010 209 9539 o tramite email all'indirizzo: altaformazione@unige.it **entro il 31/10/2017 pena decadenza.**

Conferma iscrizione

File Modifica Visualizza Cronologia Segnalibri Strumenti Aiuto

Web-studenti Web-studenti

servizionline.unige.it/web-studenti/#/confermaPL

GENUAMail Staff GENUAMail Studenti GENUAMail Impostazi... MyUniGe Mailing list UniGe Recupero UniGePASS U-GOV Cartellino Firma digitale UniGe Protocollo UNIGE-DOCS AulaWeb

Anagrafica Contatti Residenza e Recapito Borsa di studio Tasse Iscrizione Moduli Trattamento Economico Foto Tessera **Autocertificazioni** Informativa Help

Ulteriori Informazioni

Il sottoscritto è consapevole delle sanzioni penali previste dall'art. 76 del D.P.R. 28/12/2000 n. 445 per le ipotesi di falsità in atti e dichiarazioni mendaci indicate.

Il sottoscritto si impegna a comunicare tempestivamente al Servizio Alta Formazione ogni variazione dei propri dati rispetto a quelli comunicati in sede di iscrizione

Il sottoscritto dichiara di frequentare con impegno esclusivo e a tempo pieno il corso di dottorato secondo le modalità stabilite dal collegio dei docenti

Il sottoscritto dichiara:

di non essere contemporaneamente iscritto ad un altro corso di Dottorato di ricerca oppure ad un altro corso di studi che porti al rilascio di un titolo accademico, anche di altre Università oppure

di essere iscritto all'ultimo anno di corso di una specializzazione medica con sede presso l'Università degli Studi di Genova e di aver ottenuto il nulla osta dal consiglio della scuola

Il sottoscritto dichiara di godere delle seguenti forme di sostegno economico:

titolare di assegno di ricerca (provvidenza DIVERSA da borsa di Dottorato) presso il seguente Ateneo:

_____ ✓

per il periodo:

dal

DD/MM/YYYY _____ ✓

al

DD/MM/YYYY _____ ✓

dipendente pubblico in aspettativa

In questa sezione, le prime quattro dichiarazioni sono obbligatorie.

Sezione facoltativa, da compilare solo se si è titolare di assegno di ricerca o se dipendente pubblico in aspettativa

Posta in arrivo - Cart... Documento1 - Word Web-studenti - Mozi... Guida.pptx - PowerP... Segreteria studenti - ...

13:04

File Modifica Visualizza Cronologia Segnalibri Strumenti Aiuto

Web-studenti Web-studenti

servizionline.unige.it/web-studenti/#/confermaPL

GENUAMail Staff GENUAMail Studenti GENUAMail Impostazi... MyUniGe Mailing list UniGe Recupero UniGePASS U-GOV Cartellino Firma digitale UniGe Protocollo UNIGE-DOCS AutoWeb

Anagrafica Contatti Residenza e Recapito Borsa di studio Tasse Iscrizione Moduli Trattamento Economico Foto Tessera Autocertificazioni **Informativa** Help Ulteriori Informazioni

Informativa per gli studenti dell'Università degli Studi di Genova

(decreto legislativo 30 giugno 2003, n. 196 – Codice in materia di protezione dei dati personali, detto d'ora in avanti per brevità Codice)

FINALITÀ E MODALITÀ DEL TRATTAMENTO

I dati da Lei forniti all'atto dell'iscrizione, costituiscono oggetto di trattamento da parte dell'Università degli Studi di Genova e delle strutture amministrative nelle quali essa di articola.

I dati saranno trattati esclusivamente per lo svolgimento delle attività istituzionali e nel rigoroso rispetto dei principi generali di trasparenza, correttezza e non eccedenza di cui all'art. 11 del Codice e delle norme e delle disposizioni interne di attuazione (in particolare ai sensi del D.R. n. 198 del 11.07.2001 recante "Regolamento in materia di trattamento, comunicazione, e diffusione dei dati personali" e del D.R. n. 165 del 12.04.2006 recante "Regolamento per il trattamento dei dati sensibili e giudiziari in attuazione del D.lgs. 196/2003").

Il trattamento dei dati avverrà mediante strumenti idonei a garantire la sicurezza e la riservatezza e, di norma, sarà effettuato anche attraverso strumenti elettronici atti a memorizzare, gestire e trasmettere i dati stessi.

Le modalità di trattamento dei dati possono prevedere l'impiego di sistemi informativi e di strumenti automatici idonei a collegare i dati stessi anche a dati di altri soggetti, in base a criteri qualitativi, quantitativi e temporali, ricorrenti e/o definibili di volta in volta.

FLUSSO DEI DATI

Il trattamento dei Suoi dati personali si uniforma alle disposizioni del Codice ed, in particolare, degli artt. 18 e 19 dello stesso.

In particolare, gli stessi possono essere comunicati a:

- Amministrazioni certificanti, in sede di controllo delle dichiarazioni sostitutive rese ai fini del D.P.R. n. 445/2000
- Enti, aziende pubbliche e private e studi professionali, ai soli fini dell'orientamento ed inserimento nel mondo del lavoro, salvo esplicita richiesta in senso contrario degli interessati, da indirizzare a AREA FORMAZIONE PERMANENTE E POST-LAUREAM via Bensa 1, 16123 – GENOVA (Art. 24 - Disposizioni comuni, transitorie e finali, comma 5 del Regolamento di Ateneo per gli Studenti)
- Ministero degli Affari esteri, Questure, Ambasciate, Procura della Repubblica, relativamente a permessi di soggiorno o al riconoscimento di particolari status
- Comune di Genova, Regione Liguria, loro enti di gestione ed altri istituti, per favorire – in particolare – la mobilità degli studenti, effettuare la valutazione dei benefici economici, l'assegnazione di alloggi, il reperimento di soluzioni abitative per gli studenti
- Autorità giudiziaria e forze di polizia
- Altri soggetti pubblici o privati ai quali l'Ateneo affida dei servizi di propria competenza in outsourcing

NATURA DEI DATI

La natura del conferimento dei dati personali è obbligatoria, ad eccezione della comunicazione ad Enti, aziende pubbliche e private e studi professionali, ai soli fini dell'orientamento ed inserimento nel mondo del lavoro.

L'eventuale rifiuto comporta l'impossibilità di svolgere le operazioni necessarie ad instaurare il rapporto tra studente e Ateneo.

Il rifiuto rende, inoltre, impossibile all'Università la corretta gestione amministrativa e didattica delle carriere degli studenti necessaria per eseguire gli adempimenti imposti dalla legge.

SOGGETTI DEL TRATTAMENTO

Il titolare dei dati da Lei forniti è l'Università degli Studi di Genova, con sede in via Balbi 5, nella persona del legale rappresentante.

I responsabili per il trattamento dei dati personali sono individuati nei responsabili delle diverse strutture amministrative, didattiche, di ricerca, e di servizio.

I nominativi dei responsabili delle suddette strutture sono reperibili nel sito internet www.unige.it.

DIRITTI DELL'INTERESSATO

In relazione ai predetti trattamenti, il sottoscritto ha facoltà di esercitare i diritti di cui all'art. 7 del Codice.

IL SOTTOSCRITTO DICHIARA DI AVER PRESO VISIONE E DI AVER ACCETTATO LE CONDIZIONI SPECIFICATE NELL'INFORMATIVA.

Spunta di conferma obbligatoria

Posta in arrivo - Cart... Documento1 - Word Web-studenti - Mozi... Guida.pptx - PowerP... Segreteria studenti - ...

13:10

CONFERMA ISCRIZIONE

Selezionare una domanda per la quale si desidera perfezionare l'iscrizione:

CORSO DI IMMUNOLOGIA CLINICA E SPERIMENTALE

AL MAGNIFICO RETTORE DELL'UNIVERSITA' DEGLI STUDI DI GENOVA

Il sottoscritto chiede di essere iscritto al primo anno del seguente Corso di Dottorato:

6159 - CORSO DI IMMUNOLOGIA CLINICA E SPERIMENTALE

33-esimo Ciclo

Anagrafica Contatti Residenza e Recapito Borsa di studio Tasse Iscrizione Moduli Trattamento Economico Foto Tessera Autocertificazioni Informativa **Help** Ulteriori Informazioni

Help:

Se avesse bisogno di un SUPPORTO INFORMATIVO potrà:

- telefonare al numero **010-2095795**
- mandare una mail a **altaformazione@unige.it**

Lunedì - Mercoledì - Giovedì - Venerdì dalle 9.00 alle 12.00 - Martedì dalle 9:00 alle 11:00 e dalle 14:30 alle 16:00.

Poichè all'atto di presentazione della domanda di partecipazione al concorso, ha dichiarato di essere in attesa del conseguimento della laurea, si ricorda, qualora non fosse già stato fatto, di presentare la dichiarazione sostitutiva dell'atto di notorietà (scaricabile cliccando qui) e copia di un documento di identità. Per ulteriori informazioni tramite fax al numero +39 010 209 9539 o tramite email all'indirizzo: altaformazione@unige.it **entro il 31/10/2017 pena decadenza.**

Conferma iscrizione

Orari e contatti per supporto di tipo informativo

CONFERMA ISCRIZIONE

Selezionare una domanda per la quale si desidera perfezionare l'iscrizione:

CORSO DI IMMUNOLOGIA CLINICA E SPERIMENTALE

AL MAGNIFICO RETTORE DELL'UNIVERSITA' DEGLI STUDI DI GENOVA

Il sottoscritto chiede di essere iscritto al primo anno del seguente Corso di Dottorato:

6159 - CORSO DI IMMUNOLOGIA CLINICA E SPERIMENTALE

33-esimo Ciclo

Spunta di conferma obbligatoria

Anagrafica Contatti Residenza e Recapito Borsa di studio Tasse Iscrizione Moduli Trattamento Economico Foto Tessera Autocertificazioni Informativa Help **Ulteriori Informazioni**

Ulteriori Informazioni:

- Rivolgersi a: Area risorse e bilancio - Servizio trattamento economico del personale, stipeborse@unige.it (ufficio sito in Via Balbi 5, 4° piano, aperto tutte le mattine 9-12 e lunedì e mercoledì pomeriggio 14 – 15) per avere ulteriori delucidazioni sulla liquidazione della borsa.
E' possibile visionare la nota informativa relativa all'iscrizione alla gestione separata INPS all'indirizzo:
<https://intranet.unige.it/sites/intranet.unige.it/files/modulistica/Informativa%20Dottorandi%20per%20gestione%20separata%20INPS.pdf>
- Nel caso di studente con titolo di studio straniero si ricorda al candidato che deve consegnare al più presto, presso lo Sportello del Servizio Alta Formazione sito in P.zza della Nunziata, 6, 2° piano, la documentazione in originale prevista dall'art. 2 del bando di concorso:
 - titolo di studio tradotto e legalizzato dalla competente rappresentanza diplomatica o consolare italiana del paese in cui è stato conseguito il titolo
 - "dichiarazione di valore" del titolo di studio resa dalla stessa rappresentanza
- La mancata conferma della domanda di iscrizione on line entro i termini indicati sul Bando di Ammissione verrà considerata rinuncia al posto con borsa o al posto senza borsa.

IL SOTTOSCRITTO DICHIARA DI AVER PRESO VISIONE DELLE INFORMAZIONI PRESENTI IN QUESTA SEZIONE.

ⓘ Poichè all'atto di presentazione della domanda di partecipazione al concorso, ha dichiarato di essere in attesa del conseguimento della laurea, si ricorda, qualora non fosse già stato fatto, di presentare la dichiarazione sostitutiva dell'atto di notorietà (scaricabile cliccando qui) e copia di un documento di identità al Servizio Alta Formazione tramite fax al numero +39 010 209 9539 o tramite email all'indirizzo: altaformazione@unige.it **entro il 31/10/2017 pena decadenza.**

CONFERMA ISCRIZIONE

Selezionare una domanda per la quale si desidera perfezionare l'iscrizione:

CORSO DI IMMUNOLOGIA CLINICA E SPERIMENTALE

AL MAGNIFICO RETTORE DELL'UNIVERSITA' DEGLI STUDI DI GENOVA

Il sottoscritto chiede di essere iscritto al primo anno del seguente Corso di Dottorato:

6159 - CORSO DI IMMUNOLOGIA CLINICA E SPERIMENTALE

33-esimo Ciclo

Una volta compilate correttamente tutte le sezioni si abilita il tasto di conferma dell'iscrizione al corso indicato

Anagrafica Contatti Residenza e Recapito Borsa di studio Tasse Iscrizione Moduli Trattamento Economico Foto Tessera Autocertificazioni Informativa Help **Ulteriori Informazioni**

Ulteriori Informazioni:

- Rivolgersi a: Area risorse e bilancio - Servizio trattamento economico del personale, stipeborse@unige.it (ufficio sito in Via Balbi 5, 4° piano, aperto tutte le mattine 9-12 e lunedì e mercoledì pomeriggio 14 – 15) per avere ulteriori delucidazioni sulla liquidazione della borsa.
E' possibile visionare la nota informativa relativa all'iscrizione alla gestione separata INPS all'indirizzo:
<https://intranet.unige.it/sites/intranet.unige.it/files/moduistica/informativa%20Dottorandi%20per%20gestione%20separata%20INPS.pdf>
- Nel caso di studente con titolo di studio straniero si ricorda al candidato che deve consegnare al più presto, presso lo Sportello del Servizio Alta Formazione sito in P.zza della Nunziata, 6, 2° piano, la documentazione in originale prevista dall'art. 2 del bando di concorso:
 - titolo di studio tradotto e legalizzato dalla competente rappresentanza diplomatica o consolare italiana del paese in cui è stato conseguito il titolo
 - "dichiarazione di valore" del titolo di studio resa dalla stessa rappresentanza
- La mancata conferma della domanda di iscrizione on line entro i termini indicati sul Bando di Ammissione verrà considerata rinuncia al posto con borsa o al posto senza borsa.

IL SOTTOSCRITTO DICHIARA DI AVER PRESO VISIONE DELLE INFORMAZIONI PRESENTI IN QUESTA SEZIONE.

! Poichè all'atto di presentazione della domanda di partecipazione al concorso, ha dichiarato di essere in attesa del conseguimento della laurea, si ricorda, qualora non fosse già stato fatto, di presentare la dichiarazione sostitutiva dell'atto di notorietà (scaricabile cliccando qui) e copia di un documento di identità al Servizio Alta Formazione tramite fax al numero +39 010 209 9539 o tramite email all'indirizzo: altaformazione@unige.it **entro il 31/10/2017 pena decadenza.**

Conferma iscrizione

CONFERMA ISCRIZIONE

Iscrizione confermata con successo! ✕

Selezionare una domanda per la quale si desidera perfezionare l'iscrizione:

CORSO DI IMMUNOLOGIA CLINICA E SPERIMENTALE

AL MAGNIFICO RETTORE DELL'UNIVERSITA' DEGLI STUDI DI GENOVA

Il sottoscritto chiede di essere iscritto al primo anno del seguente Corso di Dottorato:

6159 - CORSO DI IMMUNOLOGIA CLINICA E SPERIMENTALE

33-esimo Ciclo

Una volta completata l'iscrizione si genera una ricevuta di avvenuta presentazione della domanda di iscrizione

Ricevuta Anagrafica Contatti Residenza e Recapito Borsa di studio Tasse Iscrizione Moduli Trattamento Economico Foto Tessera Autocertificazioni Informativa Help

Ulteriori Informazioni

Ulteriori Informazioni:

- Rivolgersi a: Area risorse e bilancio - Servizio trattamento economico del personale, stipeborse@unige.it (ufficio sito in Via Balbi 5, 4° piano, aperto tutte le mattine 9-12 e lunedì e mercoledì pomeriggio 14 – 15) per avere ulteriori delucidazioni sulla liquidazione della borsa.
E' possibile visionare la nota informativa relativa all'iscrizione alla gestione separata INPS all'indirizzo:
<https://intranet.unige.it/sites/intranet.unige.it/files/modulistica/informativa%20Dottorandi%20per%20gestione%20separata%20INPS.pdf>
- Nel caso di studente con titolo di studio straniero si ricorda al candidato che deve consegnare al più presto, presso lo Sportello del Servizio Alta Formazione sito in Piazza della Nunziata, 6, 2° piano, la documentazione in originale prevista dall'art. 2 del bando di concorso:
 - titolo di studio tradotto e legalizzato dalla competente rappresentanza diplomatica o consolare italiana del paese in cui è stato conseguito il titolo
 - "dichiarazione di valore" del titolo di studio resa dalla stessa rappresentanza
- La mancata conferma della domanda di iscrizione on line entro i termini indicati sul Bando di Ammissione verrà considerata rinuncia al posto con borsa o al posto senza borsa.

IL SOTTOSCRITTO DICHIARA DI AVER PRESO VISIONE DELLE INFORMAZIONI PRESENTI IN QUESTA SEZIONE.

! Poichè all'atto di presentazione della domanda di partecipazione al concorso, ha dichiarato di essere in attesa del conseguimento della laurea, si ricorda, qualora non fosse già stato fatto, di presentare la dichiarazione sostitutiva dell'atto di notorietà (scaricabile cliccando qui) e copia di un documento di identità al Servizio Alta Formazione tramite fax al numero +39 010 209 9539 o tramite email all'indirizzo: altaformazione@unige.it **entro il 31/10/2017 pena decadenza.**

Iscrizione confermata.

CONFERMA ISCRIZIONE

Selezionare una domanda per la quale si desidera perfezionare l'iscrizione:

CORSO DI IMMUNOLOGIA CLINICA E SPERIMENTALE

AL MAGNIFICO RETTORE DELL'UNIVERSITA' DEGLI STUDI DI GENOVA

Il sottoscritto chiede di essere iscritto al primo anno del seguente Corso di Dottorato:

6159 - CORSO DI IMMUNOLOGIA CLINICA E SPERIMENTALE

33-esimo Ciclo

Ricevuta Anagrafica Contatti Residenza e Recapito Borsa di studio Tasse Iscrizione Moduli Trattamento Economico Foto Tessera Autocertificazioni Informativa Help

Ulteriori Informazioni

Ricevuta presentazione domanda

Visualizza ricevuta 

Cliccando sull'icona è possibile visualizzare e scaricare la ricevuta

! Poichè all'atto di presentazione della domanda di partecipazione al concorso, ha dichiarato di essere in attesa del conseguimento della laurea, si ricorda, qualora non fosse già stato fatto, di presentare la dichiarazione sostitutiva dell'atto di notorietà (scaricabile cliccando qui) e copia di un documento di identità al Servizio Alta Formazione tramite fax al numero +39 010 209 9539 o tramite email all'indirizzo: altaformazione@unige.it **entro il 31/10/2017 pena decadenza.**

Iscrizione confermata.

File Modifica Visualizza Cronologia Segnalibri Strumenti Aiuto

Web-studenti Web-studenti

servizionline.unige.it/web-studenti/#/confermaPL

GENUAMail Staff GENUAMail Studenti GENUAMail Impostazi... MyUniGe Mailing list UniGe Recupero Un

Università degli Studi di Genova

Studenti Prenotazione Libretto

Iscrizione confermata con successo!

CONFERMA ISCRIZIONE

Selezionare una domanda per la quale si desidera perfezionare l'iscrizione:

CORSO DI IMMUNOLOGIA CLINICA E SPERIMENTALE

AL MAGNIFICO RETTORE DELL'UNIVERSITA' DEGLI STUDI

Il sottoscritto chiede di essere iscritto al primo anno del seguente Corso di Dottorato:

6159 - CORSO DI IMMUNOLOGIA CLINICA E SPERIMENTALE

33-esimo Ciclo

Ricevuta Anagrafica Contatti Residenza e Recapito Borsa di studio Tasse

Ulteriori Informazioni

Ricevuta presentazione domanda

Visualizza ricevuta

Poichè all'atto di presentazione della domanda di partecipazione al concorso, ha dichiarato di essere in possesso di una fotocopia (scaricabile cliccando qui) e copia di un documento di identità al Servizio Alta Formazione tramite fax al numero

Iscrizione confermata.

Ricevuta.pdf - Adobe Reader

File Modifica Vista Finestra ?

Apri

1 / 1 57,1%

Strumenti Compila e firma Commento

Accedi

Esporta PDF

Crea PDF

Adobe CreatePDF

Un abbonamento a pagamento consente di convertire file in PDF e combinarli facilmente online con altri tipi di file.

Selezionare il file da convertire in PDF:

Seleziona file

Invia file

Archivia file

Università degli Studi di Genova

RICEVUTA ISCRIZIONE AL CORSO DI IMMUNOLOGIA CLINICA E SPERIMENTALE

Si dichiara che il giorno 09/08/2017 la Dott.ssa nata a GENOVA (GE) ITALIA il

ha confermato la richiesta di iscrizione al

CORSO DI IMMUNOLOGIA CLINICA E SPERIMENTALE

mercoledì 9 agosto 2017